

MOCIÓ DE CRIDA PREMIÀ DE DALT PER A LA INSTAL·LACIÓ DE VORERES AL TRAM DE LA CARRETERA DE PREMIÀ DE MAR SITUAT AL SUD DEL PONT DE L'AUTOPISTA

EL GRUP MUNICIPAL CRIDA PREMIÀ DE DALT – CUP – PA, AMB REPRESENTACIÓ A L'AJUNTAMENT DE PREMIÀ DE DALT, PRESENTA, A FI QUE SIGUI DEBATUDA I, SI S'ESCAU, APROVADA EN EL DECURS DEL PROPER PLE ORDINARI DE L'AJUNTAMENT, LA SEGÜENT MOCIÓ, QUE FEM EXTENSIVA A LA RESTA DELS GRUPS MUNICIPALS, I QUE ESTÀ OBERTA A LES ESMENES QUE S'HI VULGUIN PROPOSAR, I A LES MODIFICACIONS QUE ES CONSIDERI NECESSÀRIES PER A LA SEVA VIABILITAT TÈCNICA, LEGAL I ECONÒMICA:

Atès que:

- 1) La BV-5024, anomenada carretera de Premià de Mar en el tram que passa per Premià de Dalt, disposa actualment de vorera en una part del seu recorregut pel nostre municipi. Però no en té en cap dels dos costats en la part que hi ha al sud del pont de l'autopista (on fins arribar al Camí del Mig pertany al terme municipal de Premià de Dalt).
- 2) Disposar de voreres en aquest tram on no n'hi ha, en milloraria la mobilitat i accessibilitat, permetent-hi el pas de manera segura i còmoda a totes les persones.

*Per això, el Grup Municipal Crida Premià de Dalt – CUP – PA, de conformitat amb els serveis tècnics municipals, proposa al Ple l'adopció dels següents **ACORDS:***

- 1) Procedir als tràmits necessaris per a demanar a la Diputació la instal·lació de voreres en el tram de la carretera de Premià de Mar situat al sud del pont de l'autopista.
- 2) Demanar a l'Ajuntament de Premià de Mar que estudiï procedir també als tràmits necessaris per a demanar la instal·lació de vorera en el tram situat a continuació, ja en el seu terme municipal, en el costat que no en té.

Adjuntem plànols de la zona corresponent.

Premià de Dalt, 11 d'abril de 2016

Carlos Garcia Abalos
Grup Municipal Crida Premià de Dalt – CUP – PA
46981247K; C/ Llarg, 38 – 08338 Premià de Dalt; 680726085
cridapremiadedalt@gmail.com; garciaacrl@premiadedalt.cat

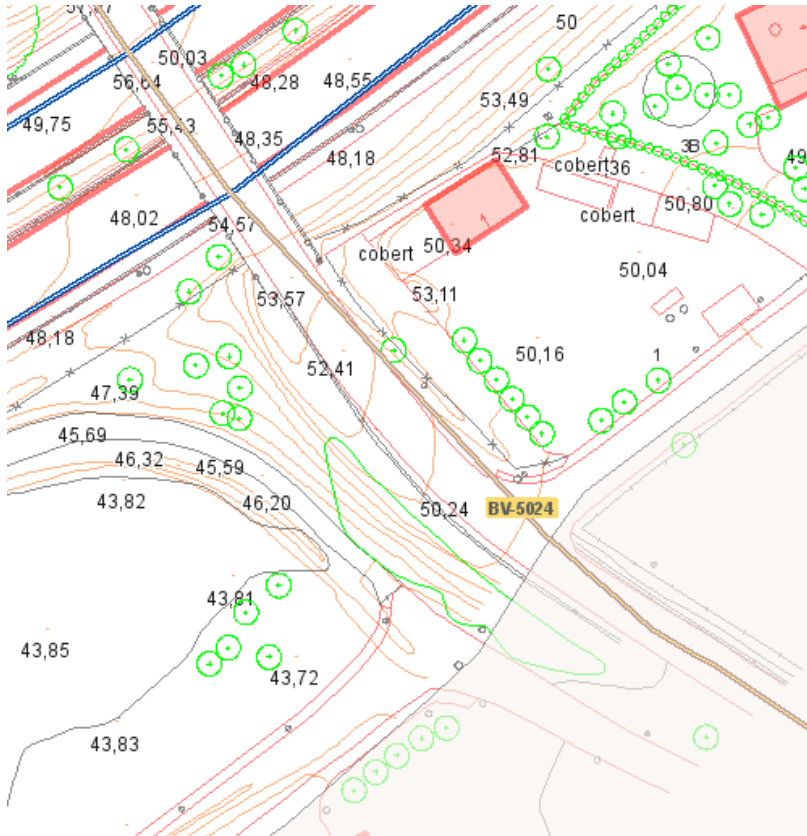

Geoportal

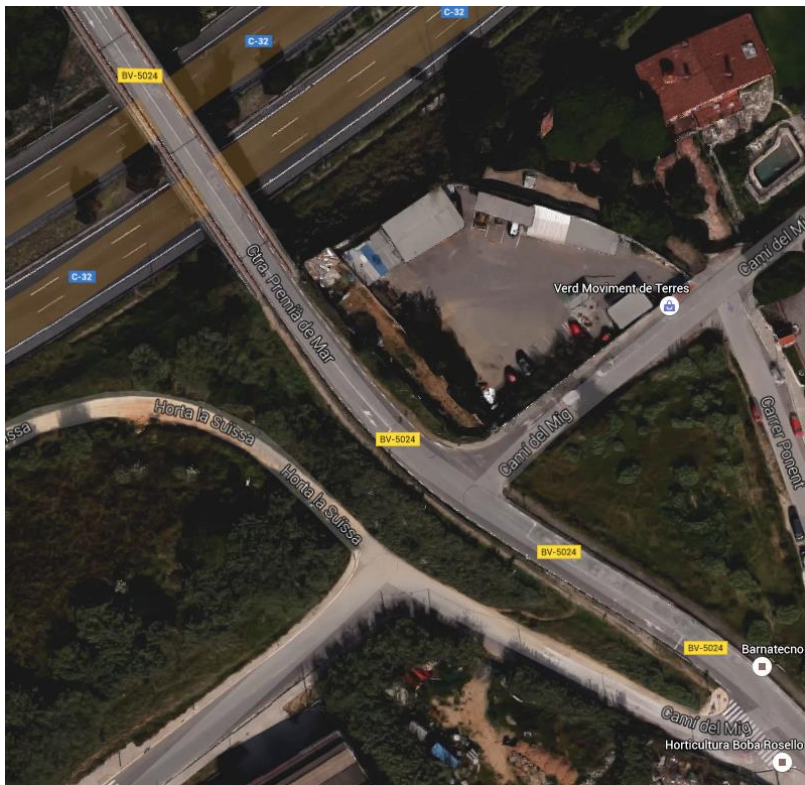

Google Maps